Tendance, n. fem. :
Principe dynamique, puissance d'action, inné(e) ou acquis(e), qui dirige (l'homme) vers une fin, un acte ou un comportement, dont l'obtention procure généralement du plaisir.

Little Worker

by

20 — 23

Sommaire

01

God Save
The Queen

page 6

Moodboard

02

Néo-
Industriel

page 14

Moodboard

03

Menuiserie
sur-mesure

page 22

Dossier

04

Couleurs

page 30

Dossier

05

Tubulaire

page 38

Dossier

Avant propos

Carnet de Tendances 2023

2022 touche à sa fin et s'envole avec elle toute la douceur épurée de nos intérieurs. Marquée par le retour aux matières premières, les formes simples et brutes, agrémentée d'une palette de couleurs pastels et naturelles, l'année écoulée célébrait la simplicité.

Nos maisons se sont parées des plus beaux bois de chêne, de jolies tables en travertin et d'une vaisselle vintage en grès, tant de matériaux dont les nuances naturelles suffisaient à asseoir leur caractère. Une quiétude dans nos maisons qui apaisait et détachait nos âmes matérialistes du superflu.

2023 promet de faire une entrée fracassante, emportant sur son passage bon nombre de nos certitudes quant à l'ambiance accordée à nos foyers jusqu'à maintenant.
On frôle le too much et c'est ce qui plaît ! On souhaite réveiller la belle endormie et sublimer nos intérieurs de couleurs toujours plus «flashy» et dépareillées. S'invitent les motifs et les objets les plus fournis, un malin capharnaüm audacieux qui finit par séduire.

Le naturel est obsolète, on cherche des courbes fantaisistes, des couleurs transformées, un papier peint rétro fleuri et des objets improbables.
Nous accueillerons, non sans excitation, le kitsch british animé par l'excentricité, le néo-industriel qui mise sur les reliefs, des menuiseries sur mesure grandioses et des couleurs impertinentes qui n'ont pas peur de s'associer.

En tant qu'agence bien inspirée, nous sommes des témoins privilégiés de ces mouvances dans la définition des habitats. Nous sommes heureux de vous partager ce carnet d'inspirations pour une année éclectique. Vous plongez avec nous ?

Cultiver

God Save The Queen

Peut-être en l'honneur de notre chère Elisabeth II ? Les intérieurs des vieux cottages britanniques refont surface dans chaque recoin de notre Pinterest !
Une chose est sûre : entre élégance un chouille trop classique et excentricité assumée, en 2023 les intérieurs oseront TOUT. Et ça, c'est bien à l'image de nos voisins au style déjanté parfois insoupçonné : les anglais.
Rien n'est de trop : des carreaux, des rayures et du liberty dans la même pièce, c'est élémentaire. Des assises capitonnées, des fauteuils à oreilles et du bois tourné à toutes les sauces, aucun problème. Des rideaux posés sur les meubles jusqu'aux fenêtres en passant par les abat-jours froncés, avec grand plaisir !
Nous vous le répétons, tout est permis et nous ça nous plait beaucoup. Mais attention, âmes sensibles ou afficionados du minimalisme : abstenez-vous ! Pour les autres, si vous n'avez pas peur, tournez cette page et lancez-vous !

Couleurs
Toutes, pourvu qu'il y en ait

Icône
La Reine Elisabeth II

Film
Good Morning England

Matériaux
Papier peint sans fin

Inspiration God Save The Queen

Cootage and wine

Domino Magazine

Emily Handerson

House Beautyful

JDP Interiors

Louaconia

My Noting Hill

Soane.co

Studio Boite

o Proposition d'ambiance

Du tissu partout

Desireto Inspire

Chris Love Julia

Valou Theguttercat

Du bois tourné

Une vasque sur pied

Accumuler des cadres

Rue Magazine

Atelier Juno

Du papier peint

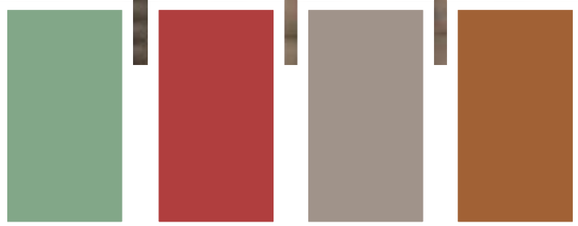

Une palette de couleurs assumées

Remodelista

Des cimaises

Charlotte Gaisford

o Shopping List

Vasque sur pied - **Ma Salle de Bain**

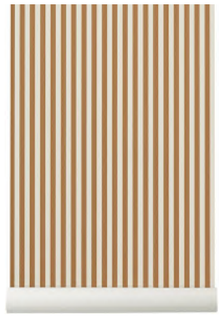

Papier peint - **The Cool Republic**

Housse de couette en lin lavé Vichy - **La Redoute Intérieurs**

Papier peint Aude - **The Cool Republic**

Lampe de table - **Sostrene Grene**

Chaise d'angle en bois tourné - **Selency**

Mitigeur évier rétro chrome - **Democratik Design**

Green Clay - **Blime**

4 assiettes fleurs sauvages - **&Klevering**

Théière en acier émaillé - **Solid**

Coussin Doris - **HKliving**

Revêtement mural Autoire W121 - **Orac Decor**

The English Home

Tim Rogge

Moodboard o Moodboard o Moodboard o Moodboard o

Néo-Industriel

Le tant aimé style industriel , ayant vécu son heure de gloire durant les années 2010, renait aujourd'hui de ses cendres. Eh oui, nous sommes bien les premiers surpris, mais ce retour en force n'est manifestement pas pour nous déplaire !
Il est aujourd'hui plus emprunté au Brutalisme, courant architectural qui a connu son apogée dans les années 50, avec comme figure de proue Le Corbusier. L'emploi de matériaux bruts, alliant béton à l'acier, reprend les codes de l'industriel que l'on connait (trop) bien, mais cette fois-ci de manière bien plus minimaliste. On y ajoute même quelques touches de couleurs très vives, venant ainsi apporter du contraste et de la chaleur, parfois nécessaire dans ces intérieurs pouvant paraître froids.
Le néo-industriel n'a qu'un seul mot d'ordre : être audacieux dans de grands espaces épurés.

Couleurs

Primaires, Flashy

Icône

Le Corbusier

Musique

Enjoy The Silence

Matériaux

Béton et Acier

Inspiration Néo-Industriel

2LG Studio

Archinect

Dezeen

Nature Humaine

Redrola

Tim Rogge

The Clark Residence by W G Clark

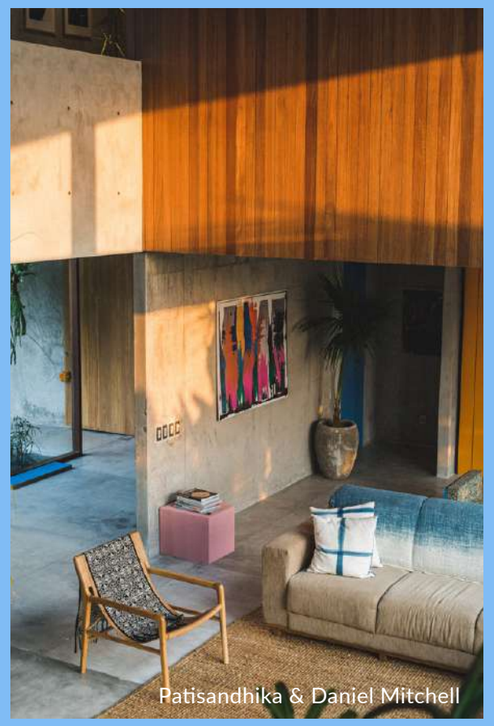
Patisandhika & Daniel Mitchell

Studio Boite

Proposition d'ambiance

Un fauteuil Wassily
de Marcel Breuer

Studio Okami

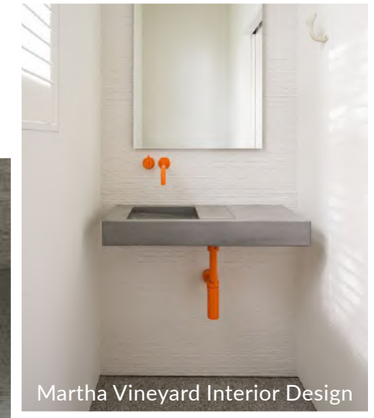
Martha Vineyard Interior Design

Une robinetterie de couleur mat

Du béton ciré

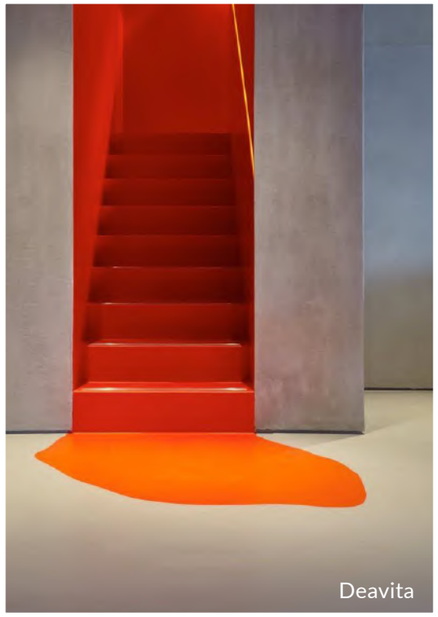
Deavita

Une verrière en
verre texturé

Studio Boite

Des touches de
couleurs franches

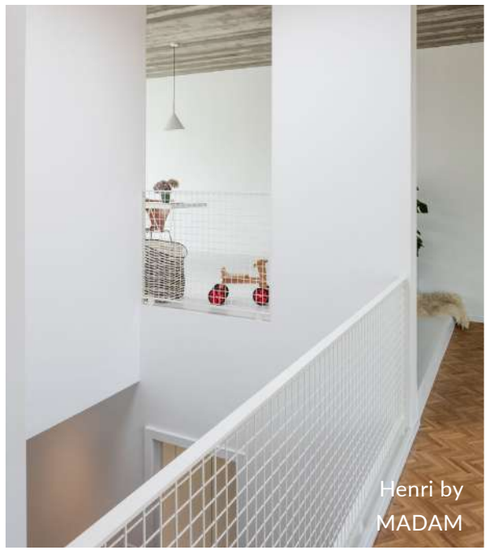
Henri by
MADAM

De l'acier

Arnau Rovira VIdal - The
Modern Lima

o Shopping List

Carrelage effet béton gris - **Ceramica**

Plaid en laine - **Arket**

Table basse glossy Recto - **NV Gallery**

Claustra résine - **Selency**

Bouilloire marron en acien Sowden - **HAY**

Lampadaire brun - **Goodmoods**

Plante verte - **By Charlot**

Tasses à café - **HKLiving**

Buffet bois de noyer et métal - **NV Gallery**

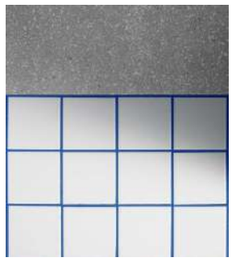

Joints colorés carrelage - **As de Carreaux**

Table basse verre fumé et chrome - **Selency**

Miroir mural - **&Klevering**

Tanya Mckenna

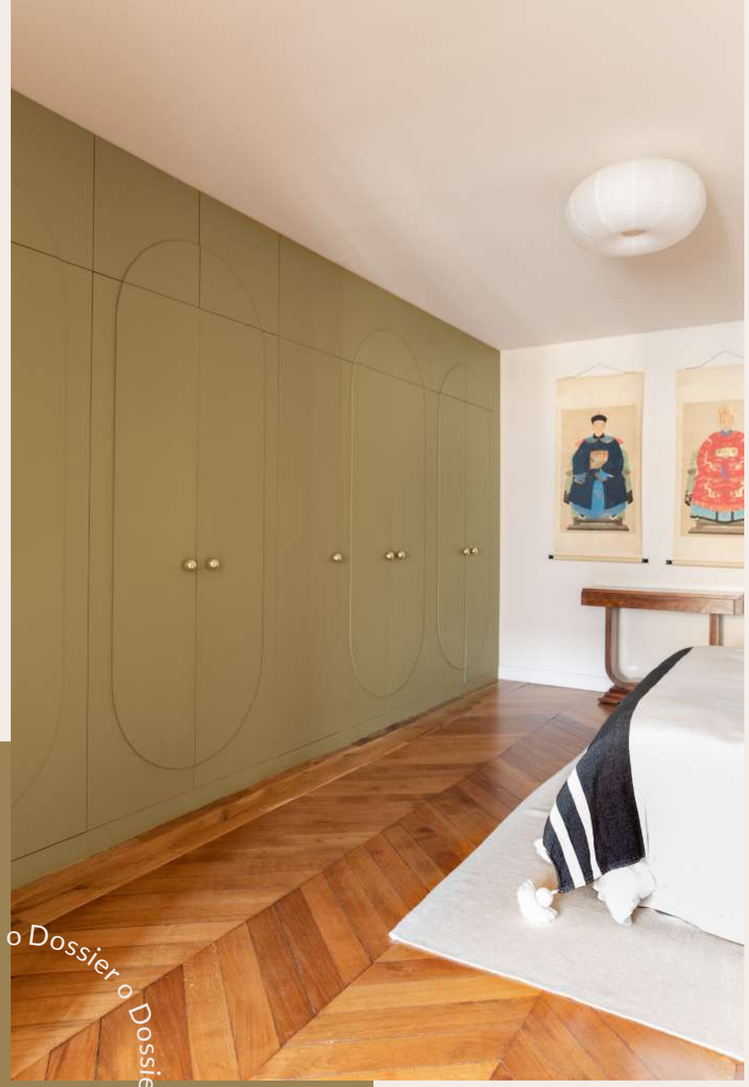

Projet Richelieu

Carnet de Tendances 2023

Dossier o Dossier o Dossier o Dossier o Dossier o Dossier

Dossier
Menuiserie sur-mesure

Menuiseriesur-mesure

Projet Midi

Le sur-mesure a le vent en poupe et les menuiseries s'emparent avec une certaine finesse de nos espaces, même les plus petits ! D'abord pensées pour faciliter le rangement de nos effets du quotidien, dissimuler ce qui fait désordre et optimiser l'espace, les menuiseries se font de moins en moins discrètes et s'avancent au devant de la scène. Elles s'affirment comme un marqueur de bon goût, d'un souci d'élégance et de singularité à la fois. C'est pour leur unicité qu'elles charment un public en quête d'un intérieur harmonieux et à l'image du caractère de son propriétaire.

Projet Midi

Menuiseriesur-mesure

Du simple dressing, en passant par la banquette d'une entrée, les menuiseries repoussent aujourd'hui les limites du faisable et mettent au défi l'imagination des architectes.
Ce sont de véritables chefs-d'œuvre qui sortent de terre, aux couleurs franches et aux courbes travaillées.
Dorénavant on lie l'utile à l'esthétique, les menuiseries sur mesure n'ont pas peur de prendre la place qu'elles méritent et attirent l'oeil : un dressing vert kaki aux lignes arrondies en guise de trompe l'oeil, un bar en relief dans le salon pour élaborer des cocktails à ses invités, ou encore un escalier singulier double emploi qui fait aussi office de dressing.

Projet Falguière

Projet Richelieu

Projet Michel Ange

Projet Midi

Projet Simplon

Projet Valentin

Projet Etoile

Pour plus de fantaisie, on opte pour des matériaux en reliefs, des motifs et des couleurs qui mettent en lumière ces réalisations sur mesure. Tel un trumeau au-dessus d'une cheminée, les menuiseries sur mesure sont devenues des éléments de décoration, une façon d'accessoiriser un espace délaissé.

DIY
SIMPLISSIME

Couleurs

Domino

Carnet de Tendances 2023

Couleurs

PANTONE®
18-1750 TCX
Viva Magenta

Après plusieurs années à s'être retrouvés dans le réconfort, la connexion à la nature et l'authenticité, il est grand temps de raviver son intérieur avec une palette plus franche et assumée. Alors en 2023, on dit adieu aux couleurs neutres et on expérimente des combinaisons de teintes inattendues, on s'amuse avec les coloris.
Le mot d'ordre : oser !

Faire fi de la sobriété et des règles établies en matière d'association de couleurs pour exprimer enfin sa personnalité dans son intérieur, c'est ce que 2023 va insuffler.
À l'instar de la couleur Pantone 2022 : Very Peri, une nuance de lavande et de violet, fortement décrié lors de son annonce, elle a finalement su trouver sa place et encourager la créativité de tous.
Pantone a révelé la couleur de l'année 2023 : Viva Magenta. Sur la même lignée que l'année passée, c'est une couleur franche qui est mise à l'honneur, affirmant ainsi l'ascendant pris sur la palette organique. Mais ce n'est pas sans oublier nos racines, Leatrice Elseman, directrice exécutive du Pantone Color Institute, explique que *«Viva Magenta descend de la famille des rouges et s'inspire du rouge de la cochenille, l'un des colorants naturels les plus précieux. Enracinée dans le primordial, Pantone® 18-1750 Viva Magenta nous reconnecte à la matière originelle.»*
C'est donc des intérieurs pleins d'optimisme qui vont voir le jour cette année !

Pantone a tout de même pensé à nous. Effectivement la teinte Viva Magenta peut paraître effrayante, comment faire face à la faute de goût presque inévitable lorsqu'on souhaite l'intégrer à notre intérieur ? L'institut nous propose trois palettes différentes pour réussir brillament à associer les couleurs !

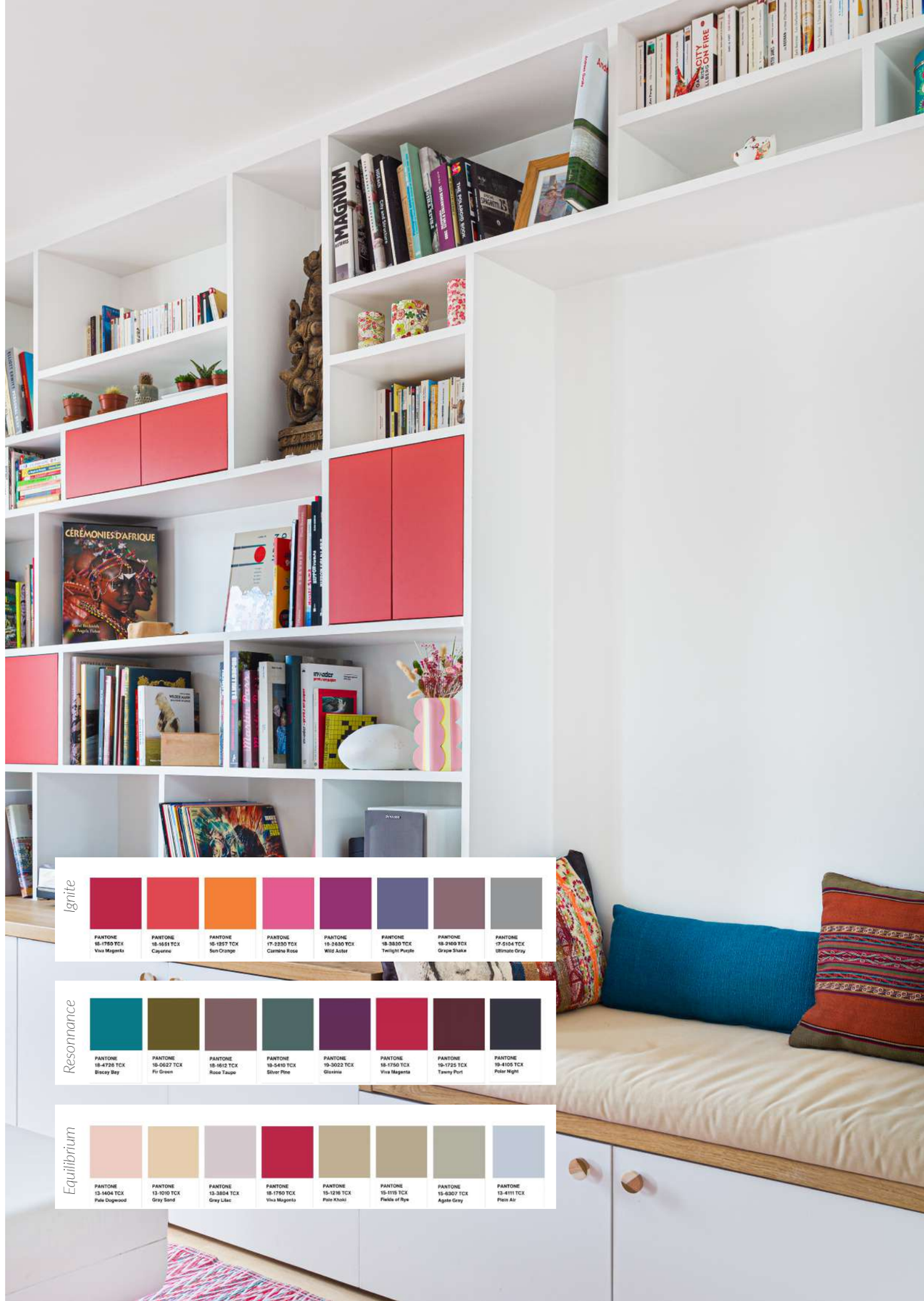

ouleurs o Couleurs o Couleurs o Couleurs o Couleur

Muodoste

Nssg Club

Craie Craie

Salva Lopez

West Elm

HK Living

Le Bleu Klein va lui aussi tirer son épingle du jeu. Déjà repéré sur nos chantiers, le célèbre bleu outremer de l'aventure monochrome d'Yves Klein s'introduit dans nos foyers de manière assurée. Comme une ôde aux vacances, on lui ouvre nos portes volontiers.

Mais ce n'est pas la seule teinte à être sur le devant de la scène. Ce sont des associations de couleurs impertinentes que l'on voit naître depuis quelques mois et qui sauront s'imposer définitivement durant l'année à venir. Celles-ci ne sont, pour une fois, pas proscrites, les combinaisons audacieuses de vert, bleu, orange, terracotta et lila assurent un résultat des plus singuliers.

o Shopping List

Pas encore prêt à passer le cap de peindre entièrement vos murs d'une couleur franche ? Nous vous avons concocté une shopping list aux petits oignons pour commencer à introduire un peu d'audace chez vous. Pas trop engagé, mais tout de même assez pour être à la pointe !

Lave-mains argile - **Ma Salle de Bain**

Fauteuil Volta - **NV Gallery**

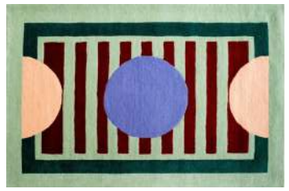

Tapis Green Poetry - **ColorTherapis**

Miroir mural Funky - **&Klevering**

Carrelage vert - **Parquet-Carrelage**

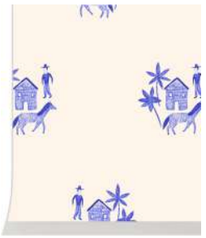

Papier peint Ranch - **Season Paper**

Dessous de verre - **&Klevering**

Canapé Giulia - **NV Gallery**

Suspension PH 5 - **Louis Poulsen**

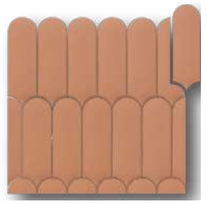

Faïence écaille crayon argile - **As de Carreaux**

Table d'appoint Marshmallow - **&Klevering**

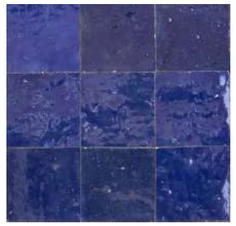

Carrelage effet zellige - **As de Carreaux**

Vasque à poser aspect béton bleu - **Ma Salle de Bain**

Papier peint rayures vert - **PaperMint**

Parure Percale de coton - **Bonsoirs**

Le couple rose vase Giacomo Alessi - **Popolo**

Jall & Tofta

Gustaf Westman

Dossier Tubulaire

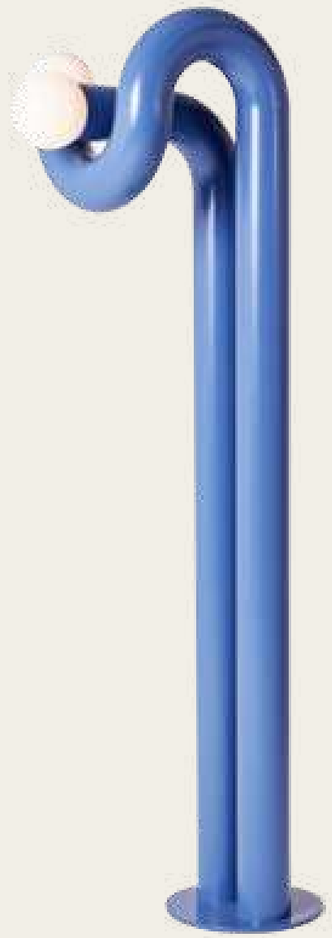

Figure de proue du style industriel, le tubulaire reprend du galon et s'adapte à toutes les pièces de nos intérieurs. Popularisé par le Bauhaus, on ne le retrouve plus seulement sous la forme d'acier mais également en plastique, velours, verre ou encore céramique. En lampadaire, fauteuil, étagère ou bien miroir, ces formes cylindriques apporteront douceur et couleur.

Ultra versatile, on ne se lasse pas de cette esthétique de tuyaux tantôt noués et entrelacés, tantôt tendus tels des piliers ; toujours aussi original qu'efficace.

Comme pour signer le retour d'un style industriel plus audacieux, plus éclectique, le mobilier tubulaire s'affranchit de son utilitarisme originel pour devenir un élément avant tout esthétique.

Urban Outfitters

Archdaily

Batiik Studio

Prosenkilde

Prosenkilde

Elle Deco

Tali Roth

o Shopping List

Miroir mauve - **Gustaf Westman**

Tabouret Nokk - **Noo.ma**

Fauteuil en velours Kunda - **The Masie**

Banc rembourré - **Moustache**

Lampadaire Modulation - **Nova Objecta**

Tabouret Pilastro - **Kartell**

Lampe à poser Charlotte - **Cosin Paris**

Fauteuil Roly Poly - **Driade**

Vase blanc - **HK Living**

Table basse marbre blanc - **NV Gallery**

Miroir organique Romy - **NV Gallery**

Vase Kink - **Muuto**

Alyce Tran's

Qui sommes-nous ?

Little Worker est un nouveau modèle d'agence qui permet aux particuliers investisseurs ou accédants de donner plus de valeurs à leurs projets immobiliers.

Trouver le bien de leur rêve, façonner un intérieur à la hauteur de leurs ambitions, gérer le projet et les démarches administratives, Little Worker se charge de toutes les tâches complexes et chronophages pour ne laisser aux porteurs de projets que le meilleur d'une expérience plaisante et épanouissante. Aujourd'hui, Little Worker c'est plus de 2000 projets dans 8 villes, mais l'agence ambitionne d'être présente auprès de tout les futurs porteurs de projets, partout en France.

littleworker.fr
contact@littleworker.fr
05 56 75 09 75

Manifesto

Pour nous, un projet immobilier, c'est d'abord un projet qui fait battre le cœur plus intensément.
Parce que l'on ouvre un nouveau chapitre de sa vie.
Parce que l'on a le coup de cœur en visitant le bien qui atteint nos ambitions. Parce qu'on a le cœur qui accélère d'excitation avant chaque grande étape de son projet.

Oui mais voilà, tous les battements de cœur ne sont pas bons à prendre.

Chez Little Worker, nous ne voulons garder que le meilleur des projets immobiliers, et les battements qui vont avec !

Pour cela, nous avons réuni plus de 100 maîtres en la matière, passionnés et prêts à mener à bien vos plus folles envies, de l'achat jusqu'à l'emménagement.
En trouvant le bien qui coche toutes les cases, en révélant tout son potentiel avec une vision architecturale irréprochable, et en gérant tous les travaux avec nos ingénieurs et nos artisans.

Mais bien sûr, nous ne faisons pas ça tout seul. Car même si nous sommes convaincus que choisir le diamètre de la tuyauterie ou l'épaisseur de la laine de verre ne devrait pas trop vous intéresser, personne n'incarne mieux votre projet que vous-même. Vous en êtes le chef d'orchestre.

En vous laissant la juste part des responsabilités tout au long du projet, c'est la certitude que celui-ci laisse une marque positive dans vos têtes, comme sur les murs.

Résultat : Un bien qui prend de la valeur sur le marché et dans vos yeux, pour faire de cette expérience un souvenir exaltant, rien d'autre.

Trouver

Nos chineurs de biens ont le chic pour dénicher des espaces de vie à fort potentiel et de vous les proposer en avant-première. Notre secret ? Vous donner la primeur sur un bien avant que tout le monde ne se l'arrache !

Dotés d'une grande capacité à identifier les biens porteurs et d'une connaissance approfondie du marché, nos experts repèrent au premier coup d'œil les bons plans selon vos souhaits, vos préférences, vos exigences et votre budget.

Qu'il s'agisse d'un investissement locatif ou du bien dans lequel vous avez toujours rêvé de vous installer, on se charge de tout pour que vous n'ayez plus qu'à visiter… et à signer si vous en tombez amoureux !

Coup de cœur ou coup de maître, Little Worker s'occupe de trouver le bien de vos rêves.

Façonner

Avec notre réseau d'artisans et de fournisseurs triés sur le volet, on vous accompagne tout au long de votre projet immobilier pour vous assurer un intérieur de caractère, à la hauteur de vos ambitions. De votre côté, vous restez impliqué au bon degré depuis votre canapé et gardez la main sur les travaux d'aménagement en cours.

Connectés aux dernières tendances de design d'intérieur, nous développons des solutions créatives et techniques pour répondre au plus proche de vos désirs. Sensibles aux problématiques écologiques, nous sourçons nos matériaux en Europe et prenons grand soin de limiter notre empreinte carbone. découvrez nos mesures concrètes page 72.

Notre objectif, vous aider à concrétiser vos envies les plus folles et trouver des solutions d'agencement pour constituer un intérieur contemporain qui prend de la valeur au fil du temps.

De la conception à la rénovation, un bon œil et du bon goût, ça donne forcément des intérieurs qui ont tout bon.

20

Carnet de Tendances

littleworker.fr ○ contact@littleworker.fr ○ 05 56 75 09 75

23